

14.05.1965

Im Langgarten

Gemarkung Runkel

Maßstab 1:1000

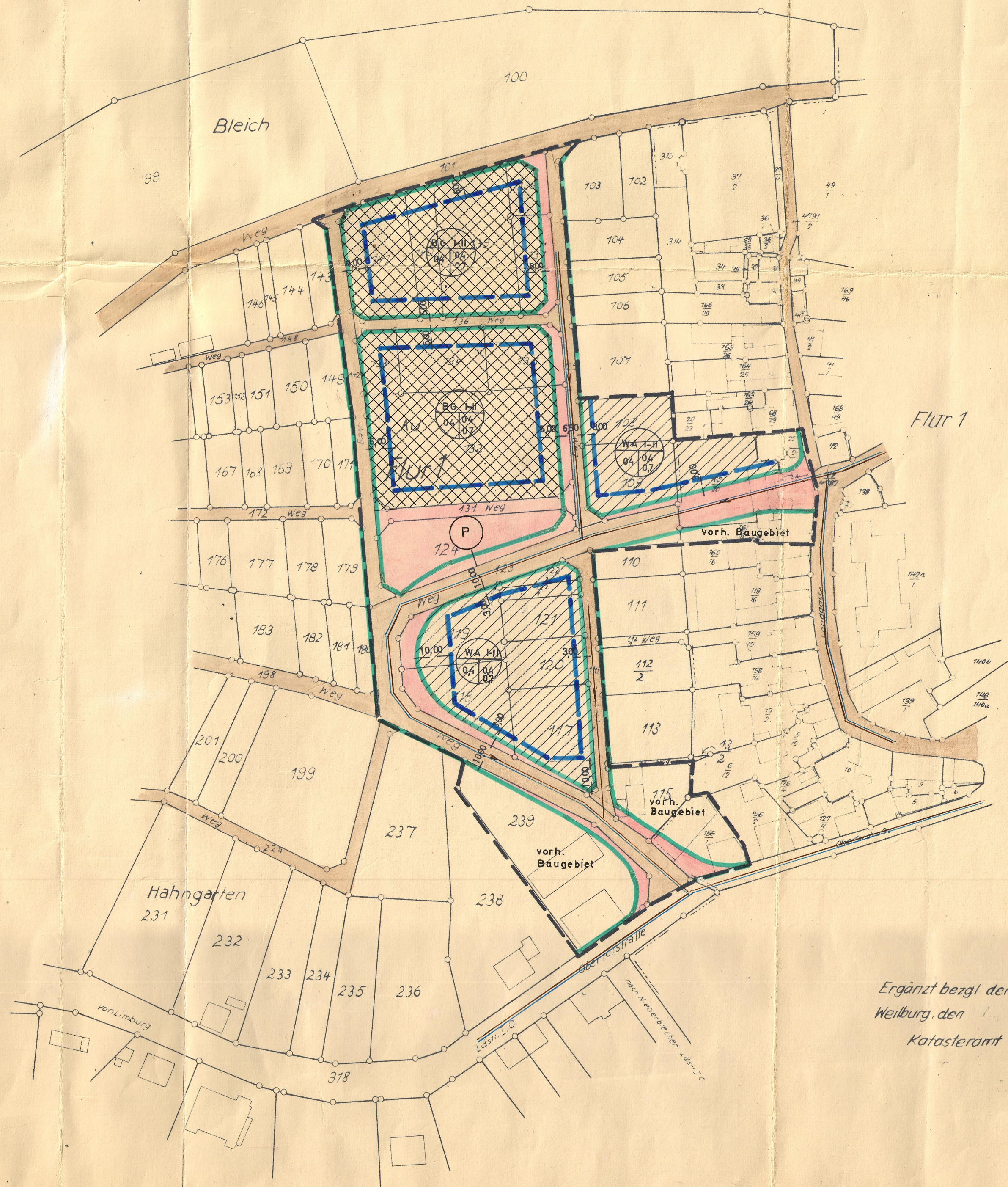

Ergänzt bezgl. der Flur 1
Weilburg, den 1962
Katasteramt

ZEICHENERKLÄRUNG:

- BAUGRUNDSTÜCK FÜR GEMEINDEBEDARF
- ALLG. WOHNGEBIET
- I-II GESCHOSSIGE BAUW.
- GRUNDFLÄCHENZAHL
- GESCHOSSFLÄCHENZAHL
- VORH. STRASSEN U. WEGE
- GEPL. STRASSEN U. WEGE
- WASSERVERSORGUNG
- ENTWÄSSERUNG
- STRASSENBEGRENZUNGSLINIE
- BAULINIE
- BAUGRENZE
- GRENZE DES RÄUMLICHEN GELTUNGSBEREICHS
- PARKPLATZ

ANMERKUNG: DIE IN ROT EINGETRAGENEN GEPL. GEBÄUDE SIND NUR VERBINDLICH FÜR DIE FIRST- BZW. TRAUFGESTELLUNG

BEBAUUNGSPLAN DER STADTGEMEINDE RUNKEL / OBERLAHNKREIS

TEILPLAN: „FLUR 1“

M 1 : 1 0 0 0

BEARBEITET: WEILBURG, DEN 12. 11. 1962.
KREISBAUAMT.
M. V.
KREISBAURAT

BEKANNTMACHT: RUNKEL, DEN 18. 1. 1965
M. V.
BÜRGERMEISTER

OFFENGELEGT: IN DER ZEIT VOM 25. 1. 65 BIS 24. 2. 65
M. V.
BÜRGERMEISTER

BESCHLOSSEN: DURCH DIE STADTVERORDNETENVERSAMMLUNG RUNKEL, DEN 26. 2. 1965
M. V.
BÜRGERMEISTER
Mit Verfg. v. 14. Mai 1965
III 3a gem. §§ - II BBauG
unter Auflagen genehmigt
Wiesbaden, den 14. Mai 1965
Der Regierungspräsident
Im Auftrage

BEKANNTMACHT: RUNKEL, DEN 1965
M. V.
BÜRGERMEISTER

OFFENGELEGT: IN DER ZEIT VOM ... BIS ...
BÜRGERMEISTER